



ASSOCIAÇÃO PARA O DESENVOLVIMENTO
SUSTENTÁVEL DA REGIÃO SALOIA

LANÇAMENTO DA ESTRATÉGIA DE DESENVOLVIMENTO LOCAL COSTEIRA

Centro Cultural de Cascais, 14 de dezembro de 2023



Cofinanciado pela
União Europeia



- Associação de Desenvolvimento Local
- Sem fins lucrativos
- Fundada em janeiro de 2015
- 40 Associados
- Reconhecida como Grupo de Ação Local rural e costeiro

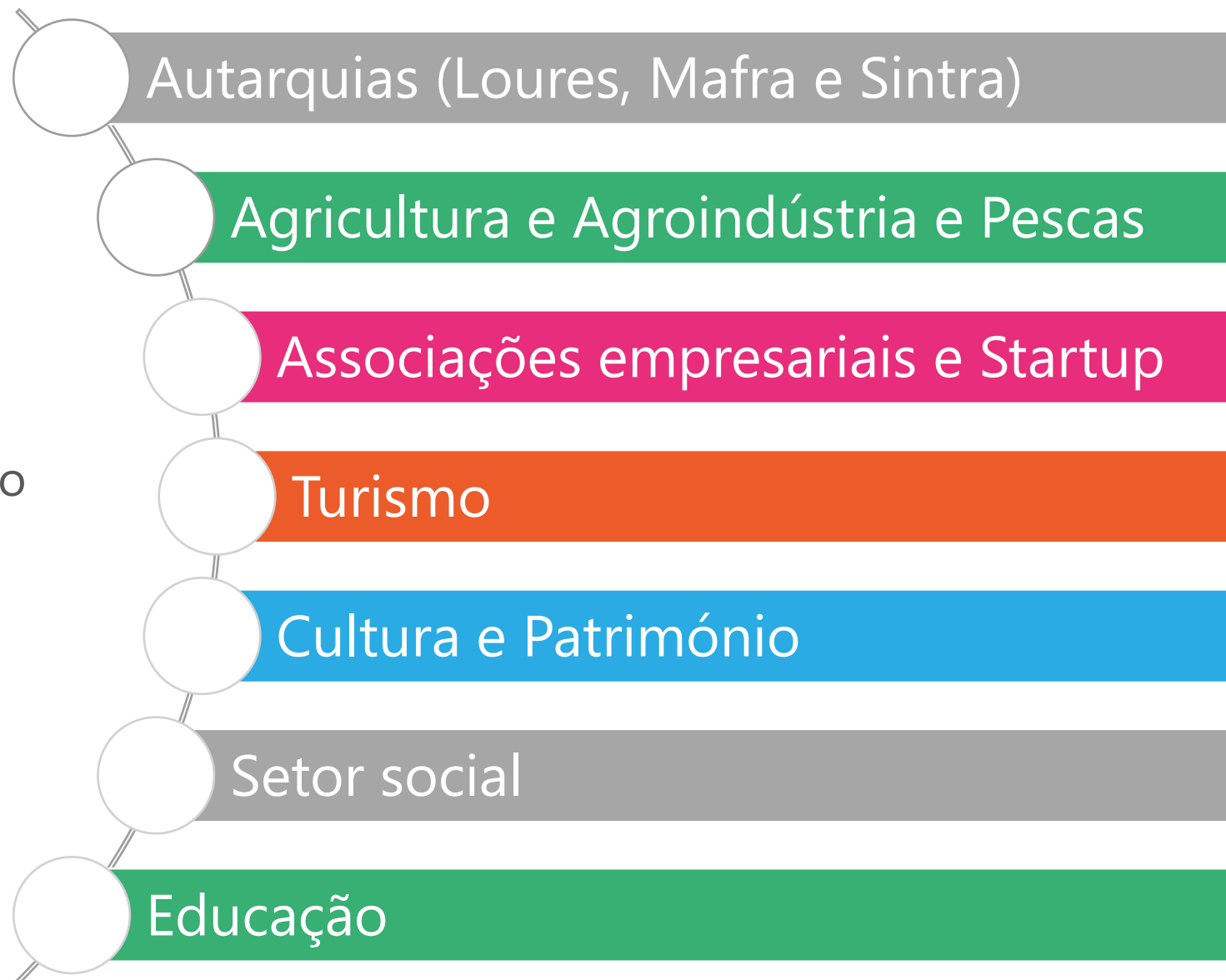



Prioridade 3

Fundo Europeu dos Assuntos Marítimos, das Pescas e da Aquicultura (FEAMPA)

*visa promover uma **economia azul** sustentável nas regiões costeiras, onde sobressaem os apoios a **EDL** que se querem focadas no **empreendedorismo, na criação de emprego e na diversificação de atividades e de rendimentos.***



Reconhecimento enquanto Grupo de Ação Local (GAL):

Território | Parceria | Estratégia | Orçamento

Território | Parceria | Estratégia | Orçamento

- Face ao período 2014-2020:
 - Inclusão das freguesias da Carvoeira (Mafra) e Carcavelos Parede (Cascais)
 - Inclusão das freguesias costeiras de Sintra
- 160.994 habitantes



- 40 entidades públicas e privadas
 - **Assembleia de Parceiros**
 - **Órgão de Gestão**
 - A2S
 - Associação Empresarial de Sintra
 - Associação dos Pescadores Profissionais de Cascais
 - **Entidade Gestora:** A2S



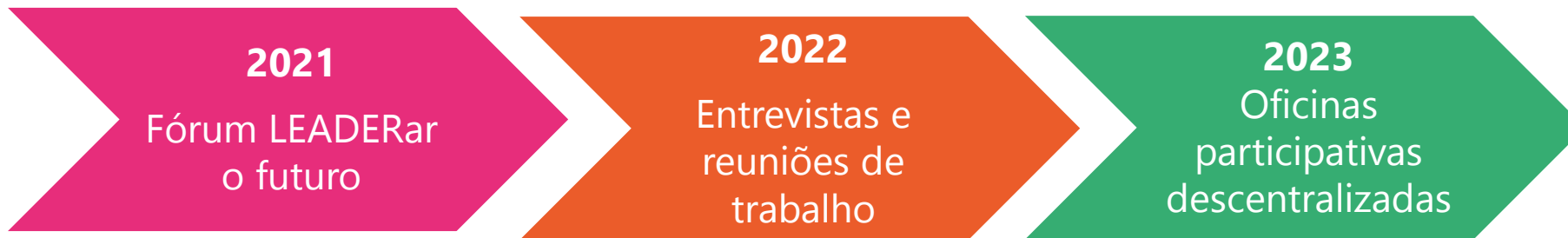

- **DIAGNÓSTICO DE NECESSIDADES**
- **ESTRATÉGIA (EDL)**
- **PROJETOS ÂNCORA**



VALIDAÇÃO



SUBMISSÃO DA CANDIDATURA



APROVAÇÃO



Dinamizar a economia local das zonas costeiras

- Apoiar empresas locais na área da Economia Azul
- Criar e revitalizar infraestruturas e equipamentos de interesse coletivo
- Incentivar a Economia Circular, Transição Energética e a Descarbonização nas micro e pequenas empresas
- Aumentar o nível e a qualidade de emprego
- Criar valor acrescentado nos produtos locais bem como a promoção da alimentação saudável e sustentável

Melhorar a qualidade de vida das populações das zonas costeiras

- Dar maior visibilidade e promover a utilização sustentável do património natural, material e imaterial
- Promover a coesão social das populações das zonas costeiras

Incrementar o conhecimento sobre o Oceano e a Orla Costeira

- Incentivar a Investigação Científica e a Inovação & Desenvolvimento
- Aumentar a literacia, o ensino e a formação profissional



PROJETOS ÂNCORA

catalisadores para o surgimento de novos projetos e para dar cumprimento aos objetivos propostos

Centro Náutico da Ericeira

com Espaços Multiusos e
Serviços

Forte Nossa Senhora Natividade

(Musealização)

Parque Arqueológico Subaquático

em Cascais

Sensorização da Costa

para aquisição de dados
meteoceanográficos em Cascais

Pólo Oceânico de Sintra

Escola de Nadadores
Salvadores/segurança/vigilância
Centro de Investigação

Tipologias de intervenção



Principais Tipologias de Intervenção do GAL costeiro



Empreendedorismo, emprego e desenvolvimento económico



Capacitação de atores:
sensibilização, qualificação, educação, formação profissional



Preservação, valorização e dinamização do património



Sustentabilidade ambiental e ação climática

(sistemas de energia renovável, descarbonização, eficiência energética e economia circular)

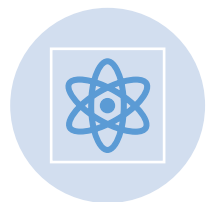

Inovação e conhecimento científico e tecnológico
(material e imaterial)



Parcerias, cooperação, redes colaborativas



Desenvolvimento sócio cultural e inclusão social



Desenvolvimento e valorização dos produtos e recursos endógenos e infraestruturas locais

Indicadores de Realização

| Indicador | Unidade | Objetivo | Meta |
|-----------|---------|----------|--------|
| | | (2024) | (2029) |
| Operações | Nº | 0 | 25 |

Indicadores de Resultado

| Indicador | Unidade | Meta |
|-----------------------------|---------------|--------|
| | | (2029) |
| Empresas Criadas | Nº | 2 |
| Postos de Trabalho Criados | Nº de Pessoas | 10 |
| Postos de Trabalho Mantidos | Nº de Pessoas | 50 |



Indicadores Específicos

| Indicador | Unidade | Meta |
|---|---------------|--------|
| | | (2029) |
| Operações de interesse coletivo | Nº | 8 |
| Energias renováveis instaladas | W | 20 000 |
| Produtos locais e ativos estratégicos | Nº | 1 |
| Associações / ONG apoiadas | Nº | 1 |
| Participantes | Nº de pessoas | 80 |
| Estudos e projetos de I&D | Nº | 1 |
| Projetos de carácter inovador ou experimental | Nº | 1 |
| Cursos disponibilizados | Nº | 1 |



3,1 M€
em despesa pública

50% a 100%
dependendo da tipologia de
intervenção e do beneficiário



Abertura de Avisos



Prioridades:

- Projetos com elevada maturidade
- Projetos de grande dimensão
- Projetos Âncora
- Projetos que envolvam Contratação Pública
- Projetos já identificados

Planeamento

Q1 – janeiro a abril

Q2 – maio a agosto

Q3 – setembro a dezembro



Da candidatura ao projeto

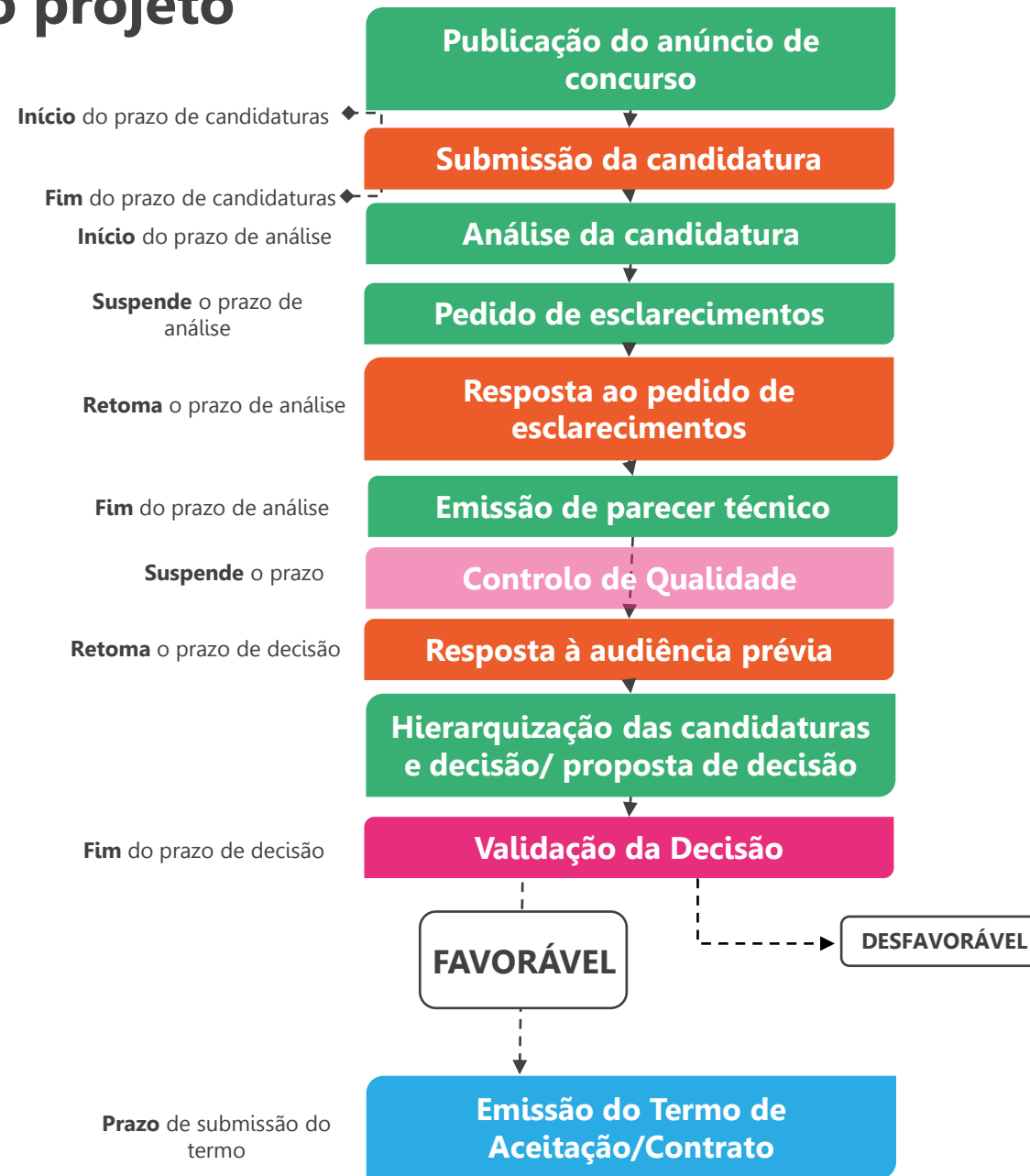

Para mais informação

- Subscrever a newsletter da A2S (www.a2s.pt)
- Subscrever a página da A2S no Facebook
- Instagram @a2saloia

Contactos

Avenida 1º de Maio, nº1
Mafrá Business Factory

geral@a2s.pt

Telefone: 261 025 007

OBRIGADA !

Márcia Mendes
marcia.mendes@a2s.pt

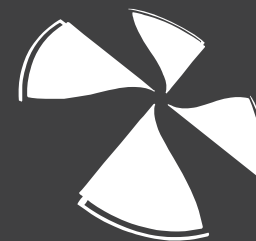

A2S

ASSOCIAÇÃO PARA O DESENVOLVIMENTO
SUSTENTÁVEL DA REGIÃO SALOIA

www.a2s.pt