



CONFERÊNCIA  
**PROJETOS À MOSTRA**  
DLBC NA REGIÃO SALOIA  
MAFRA . LOJA DO CIDADÃO . 10/12/19

# **A aplicação da Estratégia de Desenvolvimento Local nas zonas rurais e costeiras da região saloia**

Em 2015 é constituída a A2S



## Constitui-se como GRUPO DE AÇÃO LOCAL (GAL)



PDR 2020 (GAL Rural)



MAR 2020 (GAL Pescas)



LISBOA 2020 – SI2E (GAL Rural + GAL Pescas)

## É construída com o envolvimento dos atores locais a **ESTRATÉGIA DE DESENVOLVIMENTO LOCAL DA REGIÃO SALOIA (EDL)**

Objetivos da EDL:

**Agricultura,  
Agroindústria e  
Pesca**

**Inovação**

**Promoção de  
produtos locais**

**Produção de bens  
e serviços para o  
turismo**

**Promoção e  
valorização do  
património**

**Inclusão social**

# TERRITÓRIOS DE INTERVENÇÃO

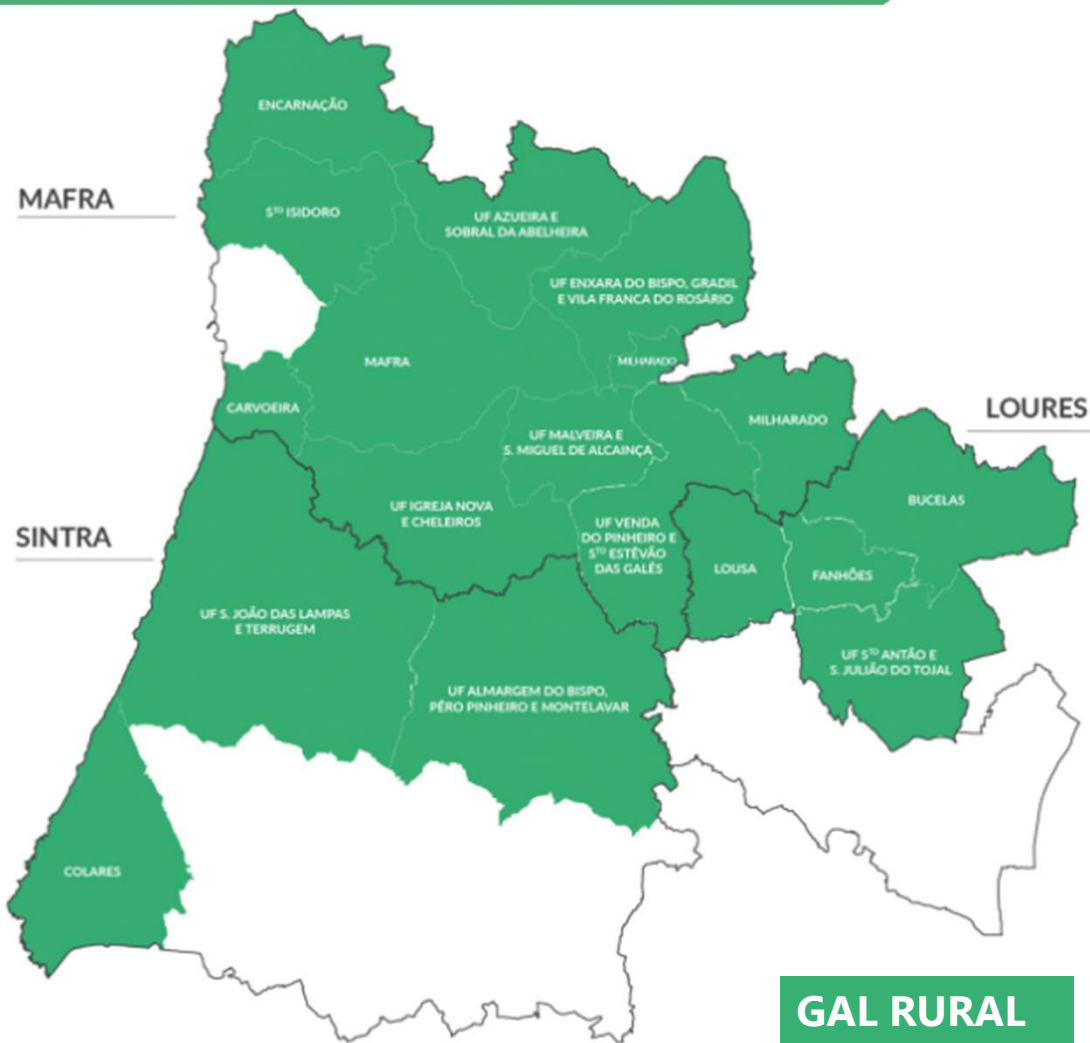

# ORÇAMENTO POR TIPOLOGIA DE GAL

## GAL RURAL

FUNDO	DOTAÇÃO
FEADER	2,8 M €
FEDER	0,9 M €
FSE	0,4 M €
<b>TOTAL</b>	<b>4,1 M €</b>

## GAL PESCAS

FUNDO	DOTAÇÃO
FEAMP	1,76 M €
FEDER	0,26 M €
FSE	0,34 M €
<b>TOTAL</b>	<b>2,36 M €</b>

## PONTO DE SITUAÇÃO DA EDL RURAL (9/12/2019)

	FEADER	FEDER	FSE
avisos	27	2	2
candidaturas	127	72	24
contratos	62	29	13
compromisso	50%	99%	29%
execução	20%	52%	6%



## PONTO DE SITUAÇÃO EDL RURAL – Principais setores apoiados

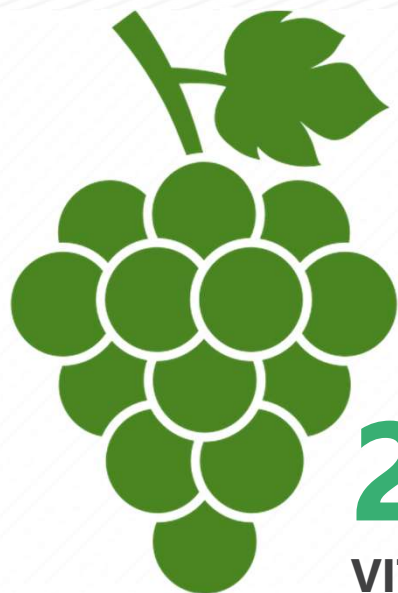

**20%**  
VITIVINICULTURA



**18%**  
HORTÍCOLAS,  
RAÍZES E  
TUBÉRCULOS



**10%**  
LEITE E  
PRODUTOS  
LÁCTEOS



**8%**  
POMÓIDEAS E  
PRUNÓIDEAS

## EXEMPLOS DE PROJETOS APOIADOS



## EXEMPLOS DE PROJETOS APOIADOS



## EXEMPLOS DE PROJETOS APOIADOS

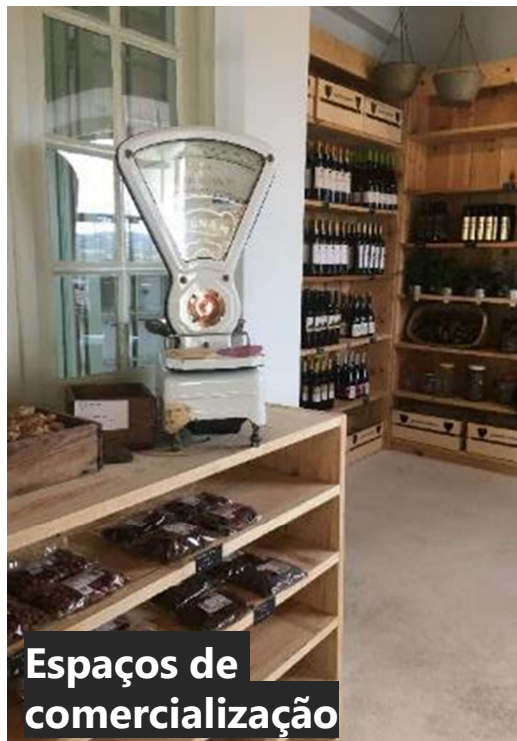

## PONTO DE SITUAÇÃO EDL RURAL – Principais setores apoiados SI2E



**27%**  
AGRO-ALIMENTAR



**23%**  
ALOJAMENTO



**23%**  
BENS E SERVIÇOS  
PARA A AGRICULTURA  
E AGRO-INDÚSTRIA



**9%**  
ANIMAÇÃO TURÍSTICA



**9%**  
RESTAURAÇÃO



**9%**  
INOVAÇÃO

## PONTO DE SITUAÇÃO DA EDL COSTEIRA (9/12/2019)

	FEAMP	FEDER	FSE
avisos	2	1	1
candidaturas	19	29	15
contratos	9	8	9
compromisso	56%	97%	40%
execução	9%	42%	8%

## PONTO DE SITUAÇÃO EDL COSTEIRA– Principais setores apoiados

MAR2020



**8%**  
PRODUTOS  
LOCAIS

S12E



**25%**  
RESTAURAÇÃO

## EXEMPLOS DE PROJETOS APOIADOS



**Produtos locais**



**Venda a retalho**



**Turismo**



**Alojamento local**



**Restauração**



# **A implementação do DLBC**

Analisar o presente e perspetivar o futuro



Claro afastamento dos Princípios LEADER nos sucessivos quadros comunitários



Ineficiência da opção multifundos



Instrumento DLBC (2014-2020) complexo, inflexível e pouco adequado às necessidades dos territórios

**PACTO**  
DESENVOLVIMENTO  
LOCAL **2030**

## MOTIVAÇÕES E OBJETIVOS



*Pelas Pessoas, Pela Proximidade, Para os territórios*

- Instrumento DLBC simplificado, operacionalizado pelos GAL,
- Respeito pelos princípios LEADER,
- Atribuição de dotação significativa,
- Abordagem multifundos
- Regulamentação e interlocutor únicos
- Procedimentos harmonizados

**MUITO OBRIGADO !**

**António Pombinho**

geral@a2s.pt





CONFERÊNCIA  
**PROJETOS À MOSTRA**  
DLBC NA REGIÃO SALOIA  
MAFRA . LOJA DO CIDADÃO . 10/12/19

PESSOAS  
Reais

PROJETOS  
Reais



# Agricultura e Agroindústria

# MORANGOS DO IVO

## AUMENTO DA PRODUÇÃO DE MORANGOS E HORTÍCOLAS

**IVO PEDRO GRAÇA DA SILVA**



**FUNDO**  
FEADER



**PROGRAMA / MEDIDA**  
PDR2020 / PEQUENOS INVESTIMENTOS  
NAS EXPLORAÇÕES AGRÍCOLAS



**LOCALIZAÇÃO**  
SANTO ISIDORO,  
MAFRA



**INVESTIMENTO**  
ESTUFAS E MACRO TÚNEIS



**VALOR ELEGÍVEL**  
40.000,00 €



**APOIO**  
16.000,00 €





# COZINHA INDUSTRIAL/ COMERCIALIZAÇÃO

TRANSFORMAÇÃO E COMERCIALIZAÇÃO EM CIRCUITO CURTO DE PRODUTOS BIO DA QUINTA DO ARNEIRO

FERREIRA DE ALMEIDA - SOCIEDADE AGRÍCOLA, LDA



**FUNDO**  
FEADER



**PROGRAMA / MEDIDA**  
PDR2020 / PEQUENOS INVESTIMENTOS  
NA TRANSFORMAÇÃO E COMERCIALIZAÇÃO e  
DIVERSIFICAÇÃO DE ATIVIDADES NA EXPLORAÇÃO  
AGRÍCOLA



**LOCALIZAÇÃO**  
AZUEIRA,  
MAFRA



**INVESTIMENTO**  
OBRAS E EQUIPAMENTO INDUSTRIAL  
DE COZINHA, VIATURA E VITRINE FRIGORÍFICA



**VALOR ELEGÍVEL**  
96.085,30 €



**APOIO**  
40.771,50 €



# SOPA A COPO

EMBALAMENTO DE SOPAS A COPO

HORTISOPA, UNIPESSOAL, LDA



FUNDO  
FEDER



PROGRAMA / MEDIDA  
POR LISBOA2020 / S2E



LOCALIZAÇÃO

ARUIL,  
SINTRA



INVESTIMENTO

MÁQUINAS DE EMBALAR E  
DOSEAR SOPAS A COPO



VALOR ELEGÍVEL

98.115,00 €



APOIO

39.246,00 €





Inovação

# AGRICULTURA DE PRECISÃO

AQUISIÇÃO DE DRONES PARA PRESTAÇÃO DE SERVIÇOS AGRÍCOLAS DE PRECISÃO E DE CARTOGRAFIA

**SURFACE PLAN, UNIPessoal LDA**



**FUNDO**

FEDER / FSE



**PROGRAMA / MEDIDA**

POR LISBOA2020 / SI2E



**LOCALIZAÇÃO**

TERRUGEM, SINTRA



**INVESTIMENTO**

EQUIPAMENTOS / 1 POSTO DE TRABALHO



**VALOR ELEGÍVEL**

11.380,23 € / 6.319,80 €



**APOIO**

5.690,12 € / 6.319,80€

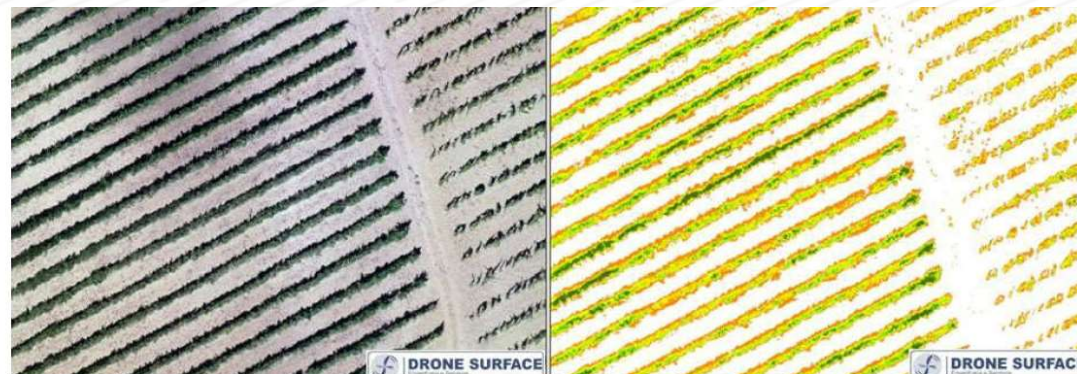

**AGRICULTURA/SILVICULTURA DE PRECISÃO**

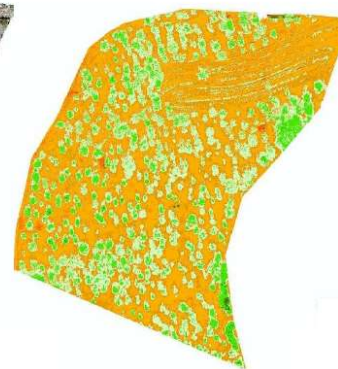

1



## REVESTIMENTO DE PEDRA E CORTIÇA

criação de empresa de produção de revestimento de pedra e cortiça

STORK COMPOSITES, LDA



FUNDO

FEDER / FSE



PROGRAMA / MEDIDA

POR LISBOA2020 / SI2E



LOCALIZAÇÃO

PÊRO PINHEIRO,  
SINTRA



INVESTIMENTO

OBRAS, EQUIPAMENTO DIVERSO / 5 POSTOS  
DE TRABALHO



VALOR ELEGÍVEL

99.850,53 € / 22.687,33€



APOIO

49.925,26 € / 22.687,33€





## Promoção de produtos locais

## LUGARES DO VINHO

DESENVOLVIMENTO DO ENOTURISMO ATRAVÉS DA COOPERAÇÃO TRANSNACIONAL ENTRE PORTUGAL E BRASIL

A2S – Associação para o Desenvolvimento Sustentável da Região Saloia



**FUNDO**  
FEADER



**PROGRAMA / MEDIDA**  
PDR2020 / Atividades de Cooperação dos GAL



**LOCALIZAÇÃO**  
MAFRA,  
MAFRA



**INVESTIMENTO**  
ESTUDOS, ACESSORIAS, FORMAÇÃO,  
MATERIAL PROMOCIONAL



**VALOR ELEGÍVEL**  
A DEFINIR



**APOIO**

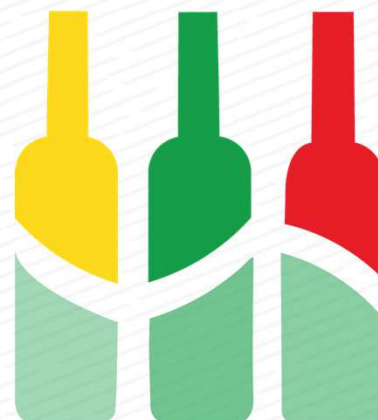

Lugares  
do Vinho  
Enoturismo Portugal Brasil



# PRODUÇÃO DE CERVEJA ARTESANAL

EXPANSÃO DO «BEER LAB» DA 5 E MEIO

FIVE & HALF, LDA



**FUNDO**  
FEDER / FSE



**PROGRAMA / MEDIDA**  
POR LISBOA2020 / SI2E



**LOCALIZAÇÃO**  
VENDA DO PINHEIRO,  
MAFRA



**INVESTIMENTO**  
EQUIPAMENTO DIVERSO / 2 POSTOS  
DE TRABALHO



**VALOR ELEGÍVEL**  
32.596,57 € / 7.583,76€



**APOIO**  
13.038,63 € / 7.583,76€

**Lisbo@20<sup>20</sup>**  
Programa Operacional  
Regional de Lisboa  
2014/2020

**PORTUGAL**  
2020



UNIÃO EUROPEIA  
Fundação Europeia  
de Investimento







## Produção de bens e serviços para o turismo

## ALOJAMENTO LOCAL

REFUNCIIONALIZAÇÃO DE INSTALAÇÃO PARA A CRIAÇÃO DE ALOJAMENTO LOCAL

DREAMPAUSE, LDA



**FUNDO**

FEDER / FSE



**PROGRAMA / MEDIDA**

POR LISBOA2020 / S12E



**LOCALIZAÇÃO**

ALMARGEM DO BISPO,  
SINTRA



**INVESTIMENTO**

OBRAS E EQUIPAMENTOS / 3 POSTOS  
DE TRABALHO



**VALOR ELEGÍVEL**

86.917,77 € / 15.167,52€



**APOIO**

43.458,89 € / 15.167,52€

**Lisbo@20<sup>20</sup>**  
Programa Operacional  
Regional de Lisboa  
2014/2020

**PORTUGAL**  
**2020**



UNIÃO EUROPEIA  
Fundos Europeus  
Futuro através do Investimento

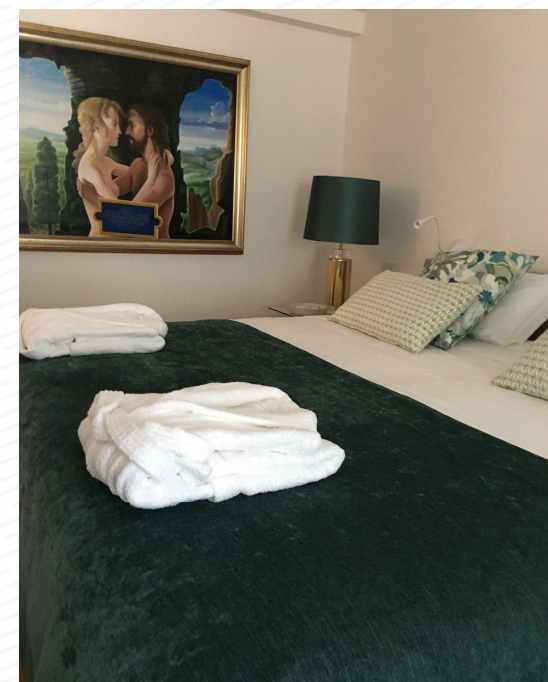

## PASSEIOS E EXPERIÊNCIAS EM VELEIROS

DESENVOLVIMENTO DE ATIVIDADES DE TURISMO NAÚTICO EM VELEIROS

**PALMAYACHTS, LDA**



**FUNDO**  
FEAMP



**PROGRAMA / MEDIDA**  
PO MAR2020/ REFORÇO DA  
COMPETITIVIDADE DO TURISMO



**LOCALIZAÇÃO**  
CASCAIS,  
CASCAIS



**INVESTIMENTO**  
EMBARCAÇÕES À VELA



**VALOR ELEGÍVEL**  
437.394,00 €



**APOIO**  
199.976,54 €





## Promoção e valorização do património

# IGREJA DOS MURTAIS

## REABILITAÇÃO DA IGREJA

### FÁBRICA DA IGREJA PAROQUIAL DA FREGUESIA DE SANTO ANDRÉ



**FUNDO**  
FEADER



**PROGRAMA / MEDIDA**  
PDR2020 / RENOVAÇÃO DE ALDEIAS



**LOCALIZAÇÃO**  
MAFRA



**INVESTIMENTO**  
OBRAS DE RESTAURO



**VALOR ELEGÍVEL**  
49.990,00 €



**APOIO**  
24.995,00 €

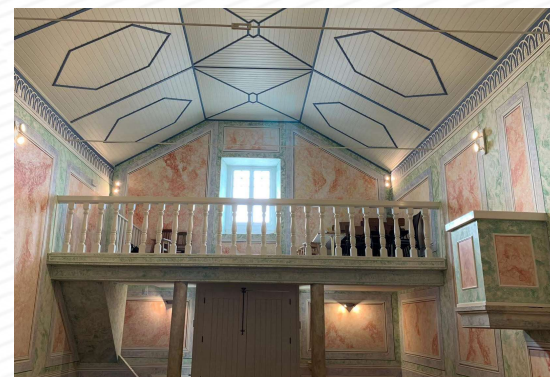
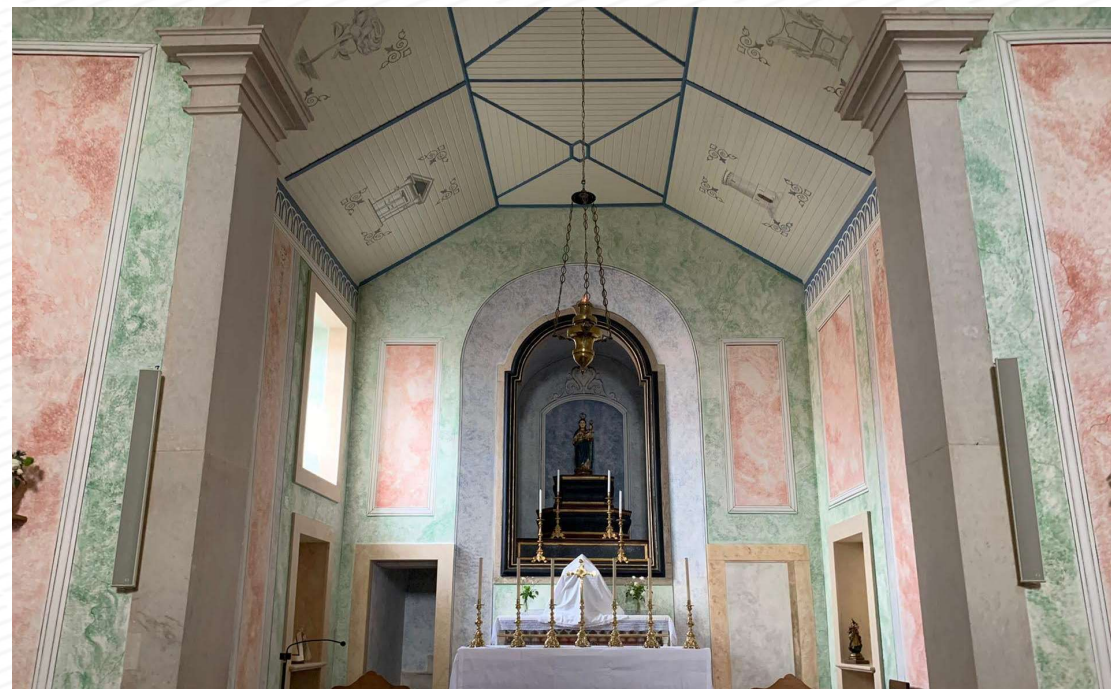

# MOINHO DO MAGOITO

## CRIAÇÃO DE ALOJAMENTO LOCAL

### TELMA GRAVE



**FUNDO**  
FEADER



**PROGRAMA / MEDIDA**  
PDR2020 / DIVERSIFICAÇÃO DE ATIVIDADES NAS  
EXPLORAÇÕES AGRÍCOLAS



**LOCALIZAÇÃO**  
S. JOÃO DAS LAMPAS, SINTRA



**INVESTIMENTO**  
OBRAS, MOBILIÁRIO E EQUIPAMENTOS



**VALOR ELEGÍVEL**  
181.561,09 €



**APOIO**  
90.780,64 €





## Inclusão social

## COMPONENTES PARA TRATORES

MODERNIZAÇÃO DE EMPRESA DE COMERCIALIZAÇÃO,  
DISTRIBUIÇÃO E REPARAÇÃO DE COMPONENTES

READAPT PORTUGAL



**FUNDO**

FEDER / FSE



**PROGRAMA / MEDIDA**

POR LISBOA2020 / SI2E



**LOCALIZAÇÃO**

VENDA DO PINHEIRO, MAFRA



**INVESTIMENTO**

EQUIPAMENTOS / 3 POSTOS  
DE TRABALHO



**VALOR ELEGÍVEL**

99.218,00 € / 15.167,52 €



**APOIO**

39.687,20 € / 15.167,52 €

Lisboa2020  
Programa Operacional  
Regional de Lisboa  
2014/2020

PORTUGAL  
2020



UNIÃO EUROPEIA  
Fundação Europeia  
de Desenvolvimento







CONFERÊNCIA  
**PROJETOS À MOSTRA**  
DLBC NA REGIÃO SALOIA  
MAFRA . LOJA DO CIDADÃO . 10/12/19